Programm vom Donnerstag 9. Mai bis Mittwoch 15. Mai 2024

le cinéma
FEUERWEHRMAGAZIN N°1

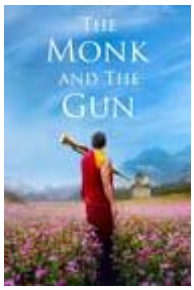

Do 09.05. 20h15

THE MONK AND THE GUN

ab 6 (12) BT 2024 OV/df 106 min Pawo Choyning Dorji

Im Jahr 2006 hält die Modernisierung Einzug im Königreich Bhutan: Als letztes Land der Erde erhält Bhutan Zugang zu Fernsehen und Internet. Doch die grösste Veränderung steht noch bevor: Die Einführung der Demokratie. Nach seinem Oscar-nominierten Spielfilmdebüt Lunana liefert Pawo Choyning Dorji mit The Monk and the Gun eine witzige und warmherzige Politsatire mit überraschenden Wendungen.

Fr 10.05. 20h15

COUP DE CHANCE - EIN GLÜCKSFALL

ab 12 FR 2023 F/d 96 min Woody Allen

Fanny und Jean sind das perfekte Ehepaar – beide haben Erfolg im Beruf, leben in einer prächtigen Wohnung in einem exklusiven Viertel von Paris und scheinen noch genauso verliebt zu sein wie am ersten Tag. Doch als Fanny zufällig ihren ehemaligen Klassenkameraden Alain trifft, ist sie hin und weg. Bald darauf sehen sie sich wieder und kommen sich immer näher.

Sa 11.05. 17h30

LA TRESSE - DER ZOPF

ab 12 BE 2023 OV/df 119 min Laetitia Colombani

Drei Frauen. Drei Länder. Eine unvergessliche Reise. In Indien ist Smita eine „Unberührbare“. Sie träumt davon, ihrer kleinen Tochter eine gute Schulausbildung zu ermöglichen und ist dazu bereit, ihr bisheriges Leben für eine bessere Zukunft hinter sich zu lassen. In Sizilien arbeitet Giulia in der Perückenwerkstatt ihres Vaters, der letzten ihrer Art in Palermo. Als ihr Vater einen schweren Unfall erleidet, stellt sie fest, dass die Existenz der Familie auf dem Spiel steht. In Kanada ist Sarah eine zweimal geschiedene Mutter dreier Kinder und eine erfolgreiche Anwältin. Gerade als sie mit der Beförderung rechnet, für die sie ihr ganzes Berufsleben lang gearbeitet hat, erfährt sie, dass sie Brustkrebs hat. DER ZOPF ist eine lebendige und einzigartige Erinnerung an das, was uns alle verbindet – über Grenzen, Sprachen und Kulturen hinweg.

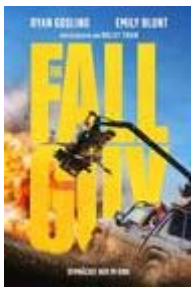

Sa 11.05. 20h15
Couples Night

THE FALL GUY

ab 12 (14) US 2024 E/df 126 min David Leitch

Am 11.5. ist Couples Night (Päärliabe): alle Paar kommen für nur Fr. 12.- pro Person ins Kino inkl. 1 Getränk! Colt Seavers ist Stuntman. Man sprengt ihn in die Luft, schießt auf ihn, zerschmettert ihm die Knochen und wirft ihn aus großer Höhe aus dem Fenster – alles zu unserer Unterhaltung. Nach einem Unfall, der seine Karriere fast beendet hätte, muss Colt einen vermissten Filmstar aufspüren, eine Verschwörung aufklären, die Liebe seines Lebens zurückgewinnen – und ganz nebenbei seinen normalen Job machen. Was soll da schon schiefgehen?

So 12.05. 17h30

ECHTE SCHWEIZER

ab 10 RS 2024 CH/f 77 min Luka Popadic

Der Dokumentarfilm ECHTE SCHWEIZER von Luka Popadic gewinnt den PRIX DU PUBLIC an den diesjährigen Solothurner Filmtagen. Schweiz im Jahr 2021. Saad Dhiff aus Fribourg macht sich auf den Weg in die Kaserne in Bure, irgendwo im Jura. In Zürich packt Thuruban Thuchchathanan seine Militärsachen - und auch Andrija zieht seine Uniform an. Wie viele andere sind Saad, Thuruban und Andrija in der Schweiz eingebürgert, sie sind so genannte «Secondos» und leisten Dienst. Aber kann ein echter Eidgenosse sein, wer die falsche Hautfarbe, die falsche Religion oder den falschen Namen hat? Wie steht es um diese Bürger, die trotz Schweizer Pass in zivil bisweilen benachteiligt werden und als "Bürger zweiter Klasse" angesehen werden? Wie üben sie für den Ernstfall die Verteidigung eines Landes, das sie nur bedingt akzeptiert?

Mi 15.05. 20h15

C'È ANCORA DOMANI - MORGEN IST AUCH NOCH EIN TAG

ab 12 IT 2023 IT/df 118 min Paola Cortellesi

Im Italien der Nachkriegszeit ist die Familie der typischen Hausfrau Delia in Aufruhr wegen der bevorstehenden Verlobung der geliebten Erstgeborenen Marcella. Der Eingang eines mysteriösen Briefes wird Delia jedoch den Mut geben, sich ihrem misshandelnden Ehemann zu stellen und sich eine bessere Zukunft vorzustellen.